

BUEIRO SIMPLES CELULAR DE CONCRETO ARMADO - 300X300 cm

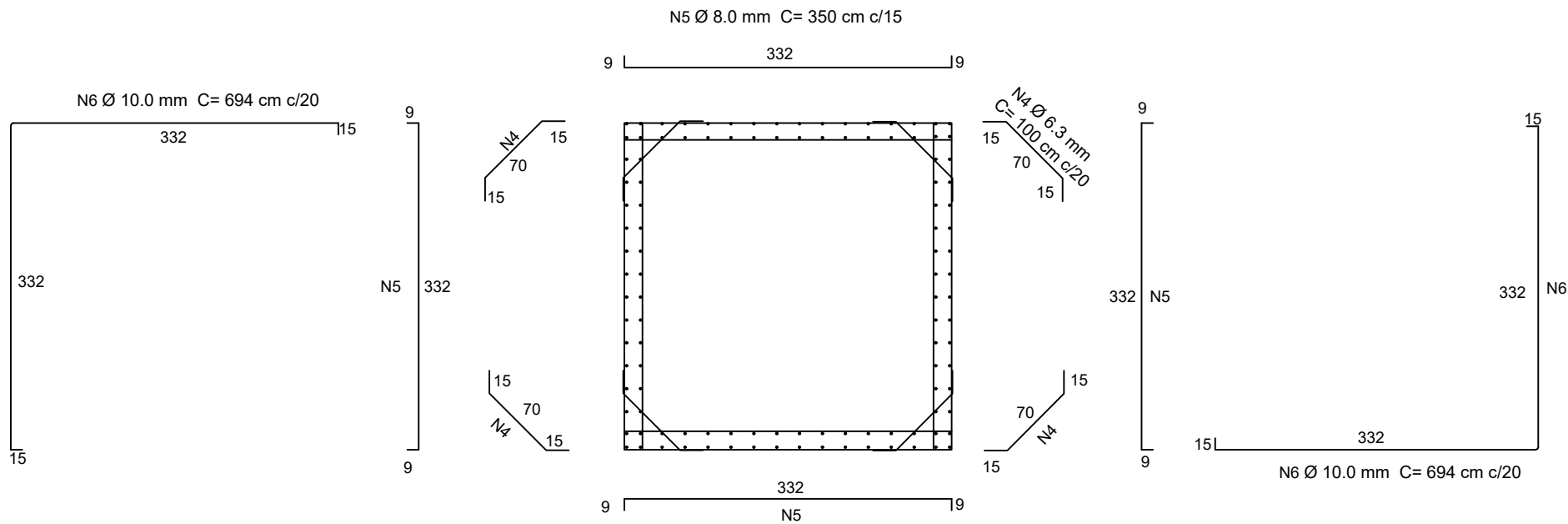
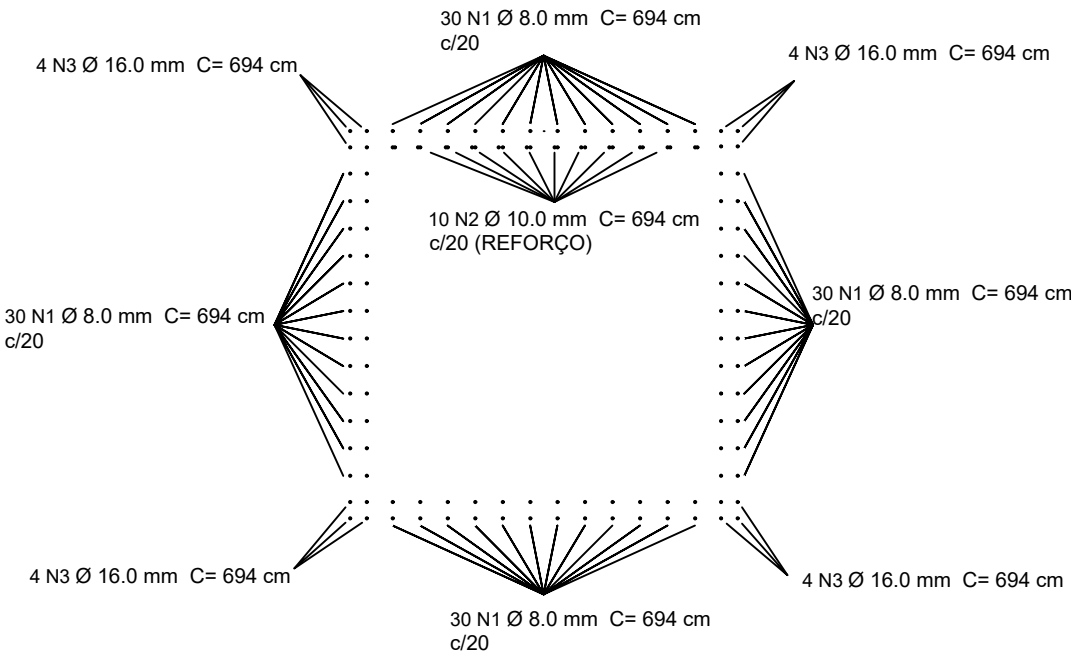
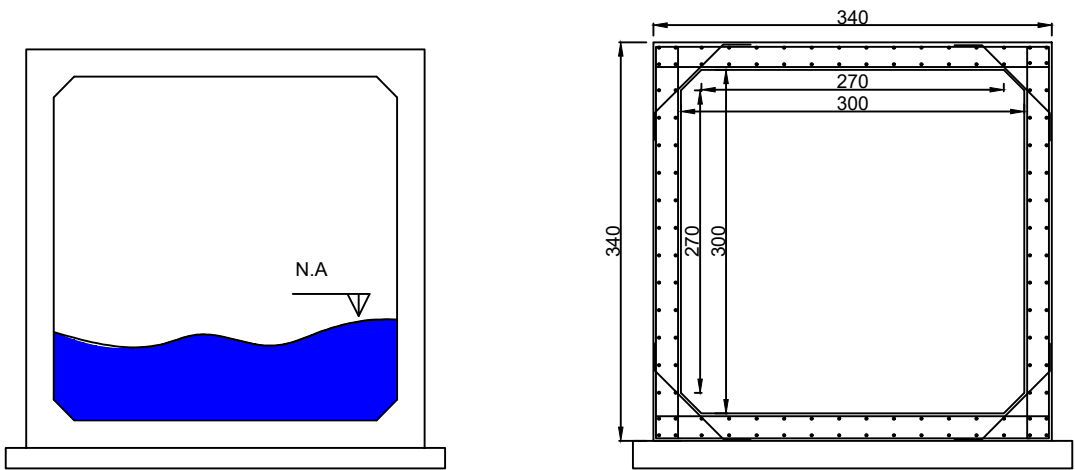

ARMAÇÃO ADUELAS					
N	Ø	QUANT	C.UNIT (cm)	C.TOTAL (m)	PESO (kg)
1	8.0	120,00	694,00	832,80	328,96
2	10.0	10,00	694,00	69,40	42,89
3	16	16,00	694,00	111,04	175,44
4	6.3	140,00	100,00	140,00	34,30
5	8.0	188,00	350,00	658,00	259,91
6	10.0	70,00	694,00	485,80	300,22
TOTAL					1.141,72
ARMAÇÃO PILAR/VIGAS					
N	Ø	QUANT	C.UNIT (cm)	C.TOTAL (m)	PESO (kg)
7	12,5	4,00	400,00	16,00	62,88
8	8.0	12,00	400,00	48,00	18,96
9	10.0	8,00	400,00	32,00	19,78
10	8.0	34,00	186,00	63,24	24,98
11	10.0	8,00	400,00	32,00	19,78
12	6.3	8,00	400,00	32,00	7,84
13	10.0	4,00	400,00	16,00	9,89
14	8.0	34,00	120,00	40,80	16,12
15	6.3	72,00	60,00	43,20	10,58
16	12.5	16,00	400,00	64,00	62,88
TOTAL					253,68
ARMAÇÃO ALAS					
N	Ø	QUANT	C.UNIT (cm)	C.TOTAL (m)	PESO (kg)
17	8.0	160,00	392,00	627,20	247,74
18	8.0	184,00	292,00	537,28	212,23
19	8.0	152,00	100,00	152,00	60,04
TOTAL					520,01
RESUMO					
Ø	C.TOTAL (m)	PESO (kg)			
6.3	215,20	52,72			
8.0	2.959,32	1.168,93			
10.0	635,20	392,55			
12.5	80,00	78,60			
16.0	111,04	175,44			
TOTAL		1.868,25			

PREFEITURA DE CHAPADA DOS GUIMARÃES

SECRETARIA MUNICIPAL DE INFRAESTRUTURA

ASSUNTO: BUEIRO SIMPLES CELULAR DE CONCRETO 300X300 cm

OBRA: SUBSTITUIÇÃO DE PONTE POR ADUELAS

LOCAL: Córrego MÓIA SELA

AUTOR DO PROJETO:
ENG. DAYNA APARECIDA DA SILVA - CREA - MT 49.331

COORDENADAS: 15° 7'39.07"S 55°43'40.39"W
DATA: AGOSTO/2021
ESCALA: S/E

DIMENSÕES: 300X300X700 cm
VISTO:
FOLHA: 01/04
DESCRIÇÃO: ARMAÇÃO